

20
Viernes

Carta especial FLB	Casa del Guarda
Caseta de exposiciones	Barrio Obrero De 11:00 a 14:00 y de 17:00 a 20:00 h
Taberna Inglesa	Barrio Obrero. De 11:00 a 23:00 h

21
Sábado

El Legado Británico en Huelva Exposición al aire libre	Plaza del Punto y Barrio Obrero
Urban Sketchers	Barrio Obrero 10:30 h
Fotografía de la época Asociación cultural Club Onubense de fotografía La Luz	Barrio Obrero 11:00 y 21:00 h
Creación de obra pictórica en vivo Carlos Dovao	Caseta de exposiciones. Barrio Obrero 12:00 h
Recorrido en bus turístico Barrio Obrero-Casa Colón-Muelle de la Compañía Rio Tinto	Barrio Obrero De 11:00 a 14:00 y de 17:00 a 21:00 h
Carrera Milla Británica	Barrio Obrero 11:00 h Inscripción en CroniusSport.es
Visita guiada al Barrio Obrero	18:00 h English version 20:00 h Inscripción en Platalea.com
Visita guiada a Muelle de la Compañía Rio Tinto	19:00 y 21:00 h (English version) Inscripción en Platalea.com

CONCIERTOS	Barrio Obrero
Artistas onubeneses. Tributo a la música británica	13:00 h
Parachutes. Tributo Coldplay	18:00 h
Dina Arriaza & Eternal Amy Band. Tributo Amy Winehouse	20:30 h

Carta especial FLB	Casa del Guarda
Caseta de exposiciones	Barrio Obrero De 11:00 a 14:00 y de 17:00 a 20:00 h
Taberna Inglesa	Barrio Obrero. De 11:00 a 23:00 h

22
Domingo

El Legado Británico en Huelva Exposición al aire libre	Plaza del Punto y Barrio Obrero
Recorrido en bus turístico Barrio Obrero-Casa Colón- Muelle de la Compañía Rio Tinto	Barrio Obrero De 11:00 a 14:00 y de 17:00 a 21:00 h
Exhibición Tenis Real Club recreativo de Tenis Huelva 1889	Barrio Obrero 11:00 h
Exhibición Rugby Tartessos Rugby Huelva	Barrio Obrero 18:00 h
Carta especial FLB	Casa del Guarda
Caseta de exposiciones	Barrio Obrero De 11:00 a 14:00 y de 17:00 a 20:00 h
Taberna Inglesa	Barrio Obrero. De 11:00 a 23:00 h

VÍSTETE DE ÉPOCA
y vive con nosotros la Huelva de los años 20



FERIA DEL LEGADO BRITÁNICO

PROGRAMA DE ACTIVIDADES

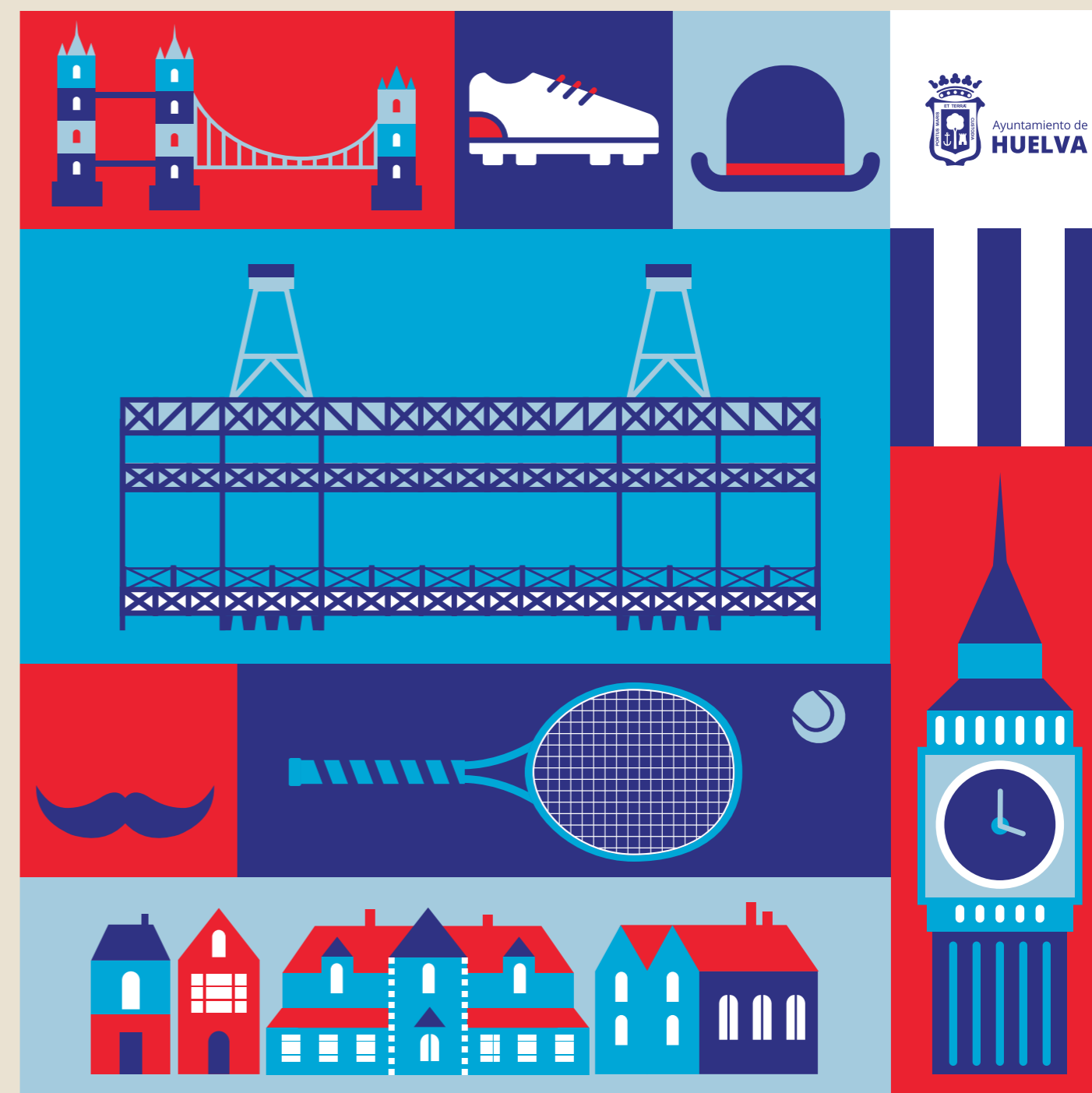



16
Lunes

ACTO	LUGAR
La huella británica en Huelva Taller para escolares	Salón de Chimeneas Casa Colón 10:00 y 12:00 h
Riotinto 1929: imágenes para la historia Presentación de la feria. Proyección de documental del Archivo Histórico Minero "Rafael Benjumea" de Fundación Rio Tinto	Sala A Casa Colón 19:00 h
El Legado Británico en Huelva Exposición al aire libre	Plaza del Punto y Barrio Obrero
Carta especial FLB	Casa del Guarda

17
Martes

ACTO	LUGAR
La huella británica en Huelva Taller para escolares	Salón de Chimeneas Casa Colón 10:00 y 12:00 h
Viaje a la extraordinaria historia de los ingleses en el Old England House Presentación del libro a cargo de su autor, Alberto Rubio Díaz y Michele Jowers	Sala A Casa Colón 18:00 h
El Legado Británico en Huelva Exposición al aire libre	Plaza del Punto y Barrio Obrero
Carta especial FLB	Casa del Guarda

18
Miércoles

ACTO	LUGAR
La huella británica en Huelva Taller para escolares	Salón de Chimeneas Casa Colón 10:00 y 12:00 h
Visita guiada al Real Club Recreativo de Huelva	Estadio Nuevo Colombino 10:00 h Inscripción en Platalea.com
Encuentro con las escritoras británicas Michèle Roberts y Alice Thompson	Salón de Chimeneas Casa Colón 19:00 h
El Legado Británico en Huelva Exposición al aire libre	Plaza del Punto y Barrio Obrero
Carta especial FLB	Casa del Guarda

19
Jueves

ACTO	LUGAR
La huella británica en Huelva Taller para escolares	Salón de Chimeneas Casa Colón 10:00 y 12:00 h
La Herencia Religiosa Británica en la provincia de Huelva Por el Rvdmo. Dr. Carlos López Lozano. Obispo anglicano de Madrid	Salón de Chimeneas Casa Colón 18:00 h
El Legado Británico en Huelva Exposición al aire libre	Plaza del Punto y Barrio Obrero
Recorrido en bus turístico Barrio Obrero-Casa Colón-Muelle de la Compañía Rio Tinto	Barrio Obrero De 11:00 a 14:00 y de 17:00 a 21:00 h
Visita teatralizada al Barrio Obrero	Barrio Obrero 18:00 h. Inscripción en Platalea.com
Visita guiada a Muelle de la Compañía Rio Tinto English version	19:00 h Inscripción en Platalea.com
135 Aniversario Real Club Recreativo de Huelva	Barrio Obrero 19:00 h
Carta especial FLB	Casa del Guarda
Caseta de exposiciones	Barrio Obrero De 11:00 a 14:00 y de 17:00 a 20:00 h
Taberna Inglesa	Barrio Obrero. De 11:00 a 23:00 h

20
Viernes

ACTO	LUGAR
La huella británica en Huelva Taller para escolares	Salón de Chimeneas Casa Colón 10:00 y 12:00 h
El Legado Británico en Huelva Exposición al aire libre	Plaza del Punto y Barrio Obrero
Recorrido en bus turístico Barrio Obrero-Casa Colón- Muelle de la compañía Rio Tinto	Barrio Obrero De 11:00 a 14:00 y de 17:00 a 21:00 h
Visita guiada al Barrio Obrero English version	18:00 h Inscripción en Platalea.com
Visita guiada a Muelle de la Compañía Rio Tinto	19:00 h Inscripción en Platalea.com

CONCIERTOS	Barrio Obrero
Capitán Mercury. Tributo Queen	19:00 h
Los Escarabajos. Tributo The Beatles	21:00 h

